Die Anmeldung ist bis **01. März** an die Gewerblichen Schulen Donaueschingen zu senden.

Das Anmeldungsformular können Sie auf unserer Homepage **www.gsdonau.de** herunterladen, bzw. direkt im Sekretariat der Gewerblichen Schulen Donaueschingen anfordern.

1BFBZ

KURZINFORMATIONEN BFS BAUZEICHNER

Berufsspezifische Informationen können Sie auf unserer Internetseite als PDF-Dokument einsehen und herunterladen.

Gewerbliche Schulen
Beethovenstraße 2a
78166 Donaueschingen

Telefon: 0771 837960
Telefax: 0771 83796-43

www.gsdonau.de
info@gsdonau.de

Gewerbliche Schulen
Donaueschingen

Vollzeitschulen

Berufsfachschule Bauzeichner

Schulform

Bei der 1-jährigen Berufsfachschule für Bauzeichner handelt es sich um eine Vollzeitschule, die stark praxisorientiert ist.
Ihr Besuch ersetzt das erste Ausbildungsjahr für den Beruf des Bauzeichners. Auch kann diese schulische Einrichtung für Absolventen von Gymnasien eine hervorragende **Vorbereitung zum Architektur- bzw. Bauingenieurstudium** darstellen.

Neben dem Theorieunterricht in Lernfeldern umfasst der fachpraktische Unterricht 20 Wochenstunden in den Bereichen Zeichnen von Hand, rechnergestütztes Arbeiten/CAD und Anwendungstechnik/Bauwerkstatt.

Dabei erlernen die Schüler sowohl die handwerklichen Fertigkeiten der Bauberufe als auch die Grundkenntnisse in der **professionellen CAD-Software Allplan**.

Die Arbeiten mit den bekannten **Office-Anwendungen** Textverarbeitung, Tabellenkalkulation, e-mail und Bildschirmpräsentation bilden die **Grundlage für professionelle Bürotätigkeit.**

Zugangsvoraussetzungen

- volle Eignung für den gewählten Beruf (Berufsberatung)
- ein Vorvertrag erleichtert die Aufnahme
- das Abschlusszeugnis der Hauptschule oder der Nachweis eines gleichwertigen Bildungsstandes

Anrechnung auf die Lehrzeit | **zukunftssicherer Beruf** | **Weiterbildungsmöglichkeit**

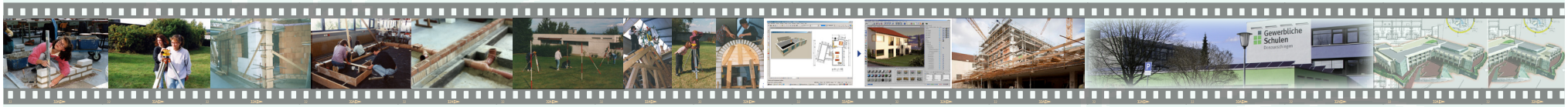

Berufliche Zukunft

Der Besuch der 1-jährigen Berufsfachschule kan nach erfolgreichem Abschluss als 1. Ausbildungsjahr angerechnet werden.
Für diejenigen Schüler, die nachher kein Ausbildungsverhältnis eingehen, entfällt der weitere Besuch der Berufsschule.

Fahrtkosten

Fahrtkostenersatz kann entsprechend den Richtlinien der Schülerbeförderung in Anspruch genommen werden.
Sie erhalten vor Beginn der Sommerferien eine Information über die Abrechnung der Monatsfahrkarten (Schülerbeförderung).

Benötigte Unterlagen
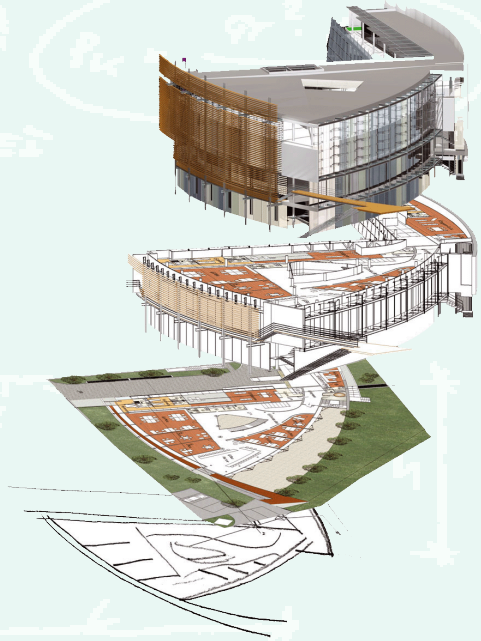
1. Anmeldeformular
2. beglaubigte Zeugniskopie
3. Kopie des Vorvertrages